富士・沼津・三島・長泉町
清水町・裾野・静岡市内
で大好評のmydo。
毎月富士宮地区へお届けします。

9月号

mydo マイドゥー

FUJINO MIYA
個性を発信する街

2020年9月1日発行号　vol.99
発行部数 35,000部
発　行　株式会社 リック
〒417-0826
静岡県富士市中里2561-22
Tel 0120-69-5365
http://www.lic-mydo.com
Email info@lic-mydo.com

はこにわ
Life with flowers

お庭づくりの
お手伝いをさせてください

✆0544-23-5250
住 富士宮市ひばりが丘177
営 9:30～18:00 木曜定休
P 駐車場は店舗奥にもございます

instagramはコチラから!▶▶

富士宮・富士のお仕事特集 PART①

富士宮市

文理学院・富士宮西校内に会場あり!
詳細は説明会等でお話しします。
説明会予約・資料請求はこちらから♪▶

子供たちの笑顔に囲まれ、やりがいを実感できるお仕事です。

指導者　個 学研教室 指導者

給　与　収入　FC:月額5～15万円以上も可能
時　間　週2～4回、15時～18時(目安)
資　格　資格不問※研修制度があるので、安心して始められます
仕事内容　幼児・小学生(中学生)対象の学習指導(算数・国語・英語)
勤務地　ご自宅、もしくは、貸会場
応募方法　説明会にご参加ください。(要予約)
メール　ge-shizuoka@gakken.co.jp

説明会【要予約】
●9/8(火)・9/16(水)10:30～12:00
WEB説明会
●9/17(木)11:00～12:00
イオンモール富士宮周辺カフェ
※日程が合わない場合、個別やWEBでのご説明も可能です。お気軽にお問い合わせください♪

(株)学研エデュケーショナル　学研教室　静岡事務局
✆0120-889-100 ■受付:平日9時～17時 ■担当:廣川
静岡市葵区追手町2-20ヤマムラビル追手町4F　A号室

富士宮光町

ONLY ONE ALTERNATE DRIVING
SENZOKU

年齢・性別・経験不問、Wワーク歓迎!
2人1組でお客様のお車をお送りします。

運転代行　正 ア 運転代行ドライバー

給　与　正2種 月給25万～35万円+残業・達成手当
1種 月給21万～25万円+残業・達成手当
ア2種 時給1,000円～1,250円+残業・達成手当
1種 時給 900円～1,150円+残業・達成手当
※22時以降は時給25%UP
時　間　平日　18時～翌3時
金土祝前日 18時～翌5時 ※休憩有
休　日　正月6日(シフト制) 希望考慮して決定
資　格　[要]普通自動車第一種免許
二種免許所持者大歓迎(なくても可)
待　遇　雇用・労災保険・昇給有・割引制度有
駐車場有 車通勤可
2種免許取得制度有(規定による)

年齢・性別問わず大募集!!
未経験・無資格からも活躍できます♪

運転代行 専属
✆0544-29-6309
富士宮市光町8-8 赤池ビル2F　担当:中村

富士宮山宮

《訪問看護》未経験やブランクがあって不安な方、子育て中の方でもチームで関わっていくので大丈夫です。チームワーク良く、笑顔の多い職場です。
《特養・看多機》見学だけでも大歓迎!介護職に不安のある方もお気軽にご相談ください。夜勤は1ユニット(利用者10名)を1人で見て頂きます。

介護　正 地域密着型特養・看護小規模多機能

給　与
◆高卒　介護福祉士・社会福祉主事　月給168,800円～
無資格でもOK　月給154,400円～
◆短大・専門卒　介護福祉士・社会福祉主事　月給174,000円～
無資格でもOK　月給158,800円～
◆大卒　介護福祉士・社会福祉主事　月給179,800円～
無資格でもOK　月給164,000円～
※資格・経験年数等において考慮します。
夜勤手当　1回6,000円
時　間　シフトによる(月単位変形労働制)
休　日　シフト制　※年間休日108日
待　遇　賞与年2回(7月・12月)※令和元年度3ヶ月(実績)
昇給年1回・通勤手当(最大2万円)・駐車場有り

正 パ 処遇改善一時金+特定処遇改善(昨年度実績)
※特養…最大40万円　看多機…最大47万
支給額は時間・日数により変動

看護　正 パ 地域密着型特養・看護小規模多機能・訪問看護

《正社員・日勤》
給　与　准看護師　月給/175,300円～
正看護師　月給/203,600円～
※資格・経験年数等において考慮します。
手　当　・夜勤手当1回8,500円
・待機手当(訪問看護:携帯電話による待機業務)　平日1,000円　休日5,000円
・出動手当(訪問看護:待機業務からの訪問)　200円/1回 ※時間外手当は別途支給致します。
時　間　8時30分～17時30分
休　日　土・日・年末年始(訪問看護)、シフト制(特養・看多機)※年間休日108日

《パート》
給　与　准看護師　時給/1,200円～
正看護師　時給/1,300円～
時　間　勤務時間、日数は可能な範囲で相談に応じます
待　遇　正賞与年2回(7月・12月)※令和元年度3ヶ月(実績)
パ賞与年2回(7月・12月)※令和元年度1.5ヶ月(実績)
正パ昇給年1回・通勤手当(最大2万円)・駐車場有り

社会福祉法人ふらら/地域複合施設ひより
✆0544-66-3911 担当:土田
富士宮市山宮2051-1　https://furarahiyori.jimdo.com/

ホームページ▶ https://furarahiyori.jimdofree.com/ https://furarahiyori.jimdo.com/

採用ページ詳細はこちら▶

最新の施設の様子をご覧ください。Instagram▶

全国で話題 おかげさまで 静岡県下 フラット7加盟店 販売台数NO.1

月々1万円から乗れる フラット7 富士宮

軽 新車の 軽自動車がすべてコミコミ

車検込 / 7年分の税金込 / 自賠責込 / オイル交換込 / マット、バイザー込 / 諸費用込

月々1万円

MYDOをご持参で 期間中お車をご成約のお客様全員に 9月5日(土)▸13日(日)

国産ユピテル ドライブレコーダーをプレゼント!

※写真はイメージです。

頭金0円 ボーナス月3万円!! (税別) ボーナスなしプランも設定できます!

JC08モード 燃料消費率(国土交通省審査値) 25.7km/L 新車

DAIHATSU タフトX

本体表示価格 1,353,000円(税込)

月々:12,000円(税別)×84回 ボーナス:30,000円(税別)×14回 頭金0円・7年リース

JC08モード 燃料消費率(国土交通省審査値) 30.0km/L 新車

SUZUKI スペーシアHYBRID G 衝突被害軽減ブレーキ非装着車

本体表示価格 1,298,000円(税込)

月々:10,000円(税別)×84回 ボーナス:30,000円(税別)×14回 頭金0円・7年リース

※表示価格は全て税抜き価格となります。

フラット7富士宮店では安全のため全従業員で取り組んでおります。 アルコール消毒液の設置 / 全従業員のマスク着用 / 全従業員の毎日の健康チェック / 全従業員の手洗い・アルコール消毒の徹底

月々1万円から乗れる フラット7

もう車にお金をかけないでください!!

新しい!賢い!車の乗り方!

車両代 購入時にかかる登録費用 マット・バイザーの付属品込み!

メンテナンス代 7年間分の車検代・オイル交換が込み

税金 7年間分の自動車にかかる税金込み!

POINT 01 月々定額の1万円だから家計も助かる!

費用が一定で突発的な大きな金額が必要ないので、無理せず車が持てます!

1万円 1万円 1万円 1万円 1万円

POINT 02 7年間の車の基本費用が全部コミコミ!

メンテナンス・税金・保険・車検が全部含まれていて安心・快適♪

車両代 + 車検代 + 自動車税 + オイル交換 → 1万円

POINT 03 7年間の維持費を軽減!

ローンと比べるとその差は 最大約40万円

維持費を抑えるならメンテ付きリースがオススメ!

174.3万円 ローン / 136.1万円 リース

POINT 04 リース期間満了後は選べる4つの選択肢!!

1 新しい車に乗換え — 同じ月々定額で新しい車に乗り換え

2 同じ車に乗り続ける — そのまま、再リースを組むことができます。

3 車を買い取る — ※経費計上された車両は原則除きます。

4 車を返却する — もう乗らないという方は車をご返却いただけます。

こんな方にオススメです!

- ☑これから子供の教育費にお金がかかる!
- ☑今までクルマに高い修理費をかけていた!
- ☑メンテナンスをして大事に長く乗りたい!
- ☑毎年の自動車税も気にせず乗りたい!
- ☑これから車検代を気にしたくない!

パートさんアルバイトさんの方も年金でお暮らしの方、今年就職した社会人の方、もOKです。ご相談お待ちしております!

月々1万円から乗れる フラット7 富士宮

☎0544-29-7377

〒418-0073 静岡県富士宮市弓沢町483

詳しくはコチラ フラット7 富士宮 検索

富士宮・富士のお仕事特集 PART②

求人でお困りの店舗様へ

約30,000部のポスティングで人材確保のお手伝いをさせて頂きます！

お問い合せは
株式会社リック
富士市 中里2561-22 ●受付／月～金10:00～17:00
0120-69-5365

「好感」をもたれる面接スタイル

check!

男性

スーツ…紺やグレーが最も好印象。シミがついていないか、シワが入っていないかという身だしなみもチェックポイントです。
ネクタイ…視線が集まる襟元。極端に派手なものを避け、スーツの色に合ったものを選びましょう。しっかりと締めることも大切です。
シャツ…基本は白。淡い青や白ベースのストライプもOK。襟元・袖口の汚れを確認しましょう。
靴…足元のおしゃれは、磨かれた靴から。黒か茶系がおすすめ。
靴下…スーツに合わせて黒・紺・茶色等のダーク系に。白は良くありません。清潔なものを。

女性

ヘアスタイル…不快感を与えない清潔感ある髪型が基本。ストレートヘアや束ねてすっきりとした髪型が良いでしょう。派手でなければ、髪留めもOK。
メーク…基本は、ナチュラルメークで。ピンクやブラウン系のアイシャドーを使いましょう。口紅は派手でないものを。全体的に明るく自然な印象を心がけましょう。ノーメークはおすすめできません。
スーツ…形・色はこだわらず、一般的なスーツであればOK。スカート丈は、座ったときに膝や足が出すぎない長さで。
アクセサリー…アクセサリーは控えめに。ゴールドのものは避けましょう。
ストッキング…ナチュラルな色に。伝線は、自分ではなかなか気がつきません。時々チェックするようにしましょう。
靴…歩きやすく、足がきれいに見える3～5cmのヒールのものを。落ち着いた色で、汚れていないものを履きましょう。

富士宮市・富士市

週2～3日でOK!子育ての合間にも働けます

美容室 スタイリスト アシスタント・パート

給　与　スタイリスト店長候補 33.5万～48.5万+手当
スタイリスト 27.5万～39.5万+手当
アシスタント 21万～
パート　平日1,100円～／土日1,200円～
時　間　9時～18時
休　日　月6回～12回
待　遇　社会保険完備、交通費支給、有給・休暇あり
入社祝い金　5万円
勤務地　天間店・鷹岡店・黒田店・今泉店
応　募　採用について面接を受けていることは秘密堅守致します。

理容室 理容師・パート・理容師見習い【未経験者大歓迎】

給　与　理容師　38万～
理容師パート　平日1,100円～
土日1,300円～
理容師見習い　19万～
【理容師見習いは免許取得まで全面サポートします!】
時　間　9時～18時
休　日　月6回～12回
待　遇　社会保険完備、交通費支給、有給・休暇あり
入社祝い金　5万円
勤務地　天間店・鷹岡店・黒田店・今泉店
応　募　採用について面接を受けていることは秘密堅守致します。

融通が利きやすいので、
産後の仕事復帰にもオススメです♪

Family Salon Quest(クエスト)黒田店
0544-66-8623
富士宮市黒田145-1

「児童虐待防止しずおか」運動

虐待で悩む子どもに　希望の明日を

「虐待!?」と思ったら…
児童相談所虐待対応ダイヤル 189番へ

読者のギモンにお答えします！
「虐待としつけの違いとは？」

mydo × 児童相談所虐待対応ダイヤル 189 プロジェクト始動！ vol.11

＜読者の皆様へ＞
地域情報誌 mydo は、児童虐待という社会的課題の解消に貢献すべく、「児童相談所虐待対応ダイヤル 189」の認知度向上に努めます。毎号、読者の皆様に静岡県の現状をお届けし、周囲に目配りやサポートができる地域づくりを目指します。

◎しつけ

子どもが感情や行動を自分でコントロールできるように導くこと

ポイント

- 「してはいけないこと」ではなく、「何をどうすれば良いか」を教えましょう。
- 「自分の要求はどのようにすれば達成できるか」など、大人や他の子と適切に交流できるように教えましょう。
- 子どもの良いところを伸ばすように心がけましょう。

△虐待

子どもの行動を力によってコントロールしようとすること

注意するポイント

- 叩く、殴る、熱湯をかけるなどの身体的な痛みを与えないようにしましょう。
- 食事を与えないなどの過剰な罰を与えないようにしましょう。
- さげすんだり、子どもの存在を軽んじるような行動をしないようにしましょう。

＼相談専用／

0570-783-189(有料)
(児童相談所 相談専用ダイヤル)

相談しても「叱られる」「相手にされい」と思いがちですが、困っているあなたに「暖かい手」を差し伸べ、一緒に考えてくれる人が対応します。

協賛 ※順不同　金華堂　するがホームクリニック　こくみん共済 coop　杉森建設株式会社　CRAM NUTS

リックは児童虐待防止に取り組みます　協力：静岡県児童養護施設協議会／社会福祉法人 静岡県社会福祉協議会／静岡県里親連合会／静岡県民生委員児童委員協議会／静岡県知的障害者福祉協会
静岡県乳児院協議会／静岡県母子生活支援施設協議会／NPO法人 児童虐待防止全国ネットワーク／静岡県保育連合会／静岡県医師会

mydo ヘアサロン

あなたをirodoる（イロド）

Hair Salon

富士宮 淀川町 Hair's OWL

ナチュラルな店内に、心もカラダも癒されます♪

のんびり落ち着く空間でリラックス♪
OWLは、嬉しいロング料金0円！

MENU（税込）

何回目でも、クーポン持参でお得に♪

- ●カット+縮毛矯正+根元リタッチカラー 通常¥25,200→¥13,000
- ●カット+縮毛矯正 通常¥19,425→¥8,900
- ●カット(シャンプー込) 通常¥4,200→¥2,940
- ●カット+カラー(ブロー込) 通常¥9,975→¥6,300

★ロング料金、一切ナシ!!

Hair`s OWL

0544-68-2046
㊟富士宮市淀川町22-6
営9:00～18:00
㊡月曜日・第3日曜日～火曜日
Ⓟ有

mydoクーポン
クーポン持参で上記価格にてご提供！
※9月末迄

富士宮 小泉 hair salon Milk ヘアーサロンミルク

髪質に合わせたスタイルを提案します。

LINEから簡単に予約できます♪

再現性が高いカットや、トレンドを意識した似合わせカット・カラーならお任せください♪

MENU（税別） ロング料金なし 新規20%OFF！！

- ●カラーコース（カット+カラー+トリートメント） ¥14,000→¥11,200
- ●パーマコース（カット+パーマ+トリートメント） ¥14,000→¥11,200
- ●ストレートコース（カット+縮毛矯正+トリートメント） ¥19,000→¥15,200
- ●トリートメントコース（カット+トリートメント） ¥9,000→¥7,200
- ●カット ¥4,000→¥3,200

Milk

080-1554-5108
㊟富士宮市小泉1104-1
営9:00～19:00
㊡月曜 Ⓟ有
ナビでお越しの際は「髪工房みるく」で検索してください。
【完全予約制】

mydoクーポン
ご新規様 20%OFF！
※9月末迄

富士宮 三園平 美容室 Zacu（ザク）

駐車場は店舗北側です

寛げる店内、心地よい接客で皆様のご来店をお待ちしております。

MENU（税別）

カット(シャンプー・ブロー込)
※他メニューとセットで通常¥500引き

大人	¥2,500
グレイカラー	¥3,800
オーガニックカラー	¥4,800
ファッションカラー	¥4,800
縮毛矯正	¥7,000

※ロング料金がかかる場合がございます。(カット以外)

美容室 Zacu

0544-21-9553
㊟富士宮市三園平1番地1F
営9:00～19:00(L.O.18:30)
㊡水曜日
Ⓟ店舗北側4台有

LINE友達登録はコチラ

Family Salon Quest

QUEST
Early Autumn
Campaign
4店舗 合同
SINCE 2020

感謝の気持ちを込めて、
クエストからのプレゼント
天間店、鷹岡店、今泉店、黒田店の
4店舗でご利用いただけるお得な
クーポンをプレゼント
右記のクーポンをご持参ください。

指名料無料・ロング料金無料

大切なお客様へのご案内
Questでは、新型コロナウイルス感染防止対策をしています。
店内の消毒・スタッフの手指消毒・定期的な換気など、
お客様に安心してご来店頂ける環境づくりを徹底しています。

カット	
大人	¥2,000
シニア(60歳以上)	¥1,700
中学生	¥1,300
子供	¥1,200
幼児(0歳～3歳)	¥1,300
メンズカット	+¥200

カラー(シャンプー・ブロー込)		
リタッチカラー	初回(根本2cmまで)	¥3,300～
リタッチカラー	30日以内	¥2,400～
リタッチカラー	40日以内	¥2,900
グレーカラー		¥3,600
オーガニックカラー		¥4,100
ファッションカラー		¥4,500
マニキュア		¥5,000
ブリーチ		¥4,500
ケアシステム		¥500

パーマ(シャンプー・ブロー込)	
パーマ(カット込)	¥5,400
縮毛矯正(カット別)	¥7,400
部分矯正(カット別)	¥3,100
ケアシステム	¥500

エステ	
お顔そり	¥1,000
ヘッドスパ(シャンプー・ブロー込)	¥2,200
極艶トリートメント(シャンプー・ブロー込)	¥2,000

※表示価格は税抜です。

スタイリスト・アシスタント募集中

値引券 ¥300OFF
有効期限／令和2年9月30日
※¥2,000以上ご利用の方
※美容室でのみ使用可能

値引券 ¥500OFF
有効期限／令和2年9月30日
※¥4,000以上ご利用の方
※美容室でのみ使用可能

値引券 ¥1,000OFF
有効期限／令和2年9月30日
※¥7,000以上ご利用の方
※美容室でのみ使用可能

天間店 予約受付番号
0545-72-0125
富士市天間 584-3
P完備 ※第2駐車場8台
美容 9:00～18:00
定休日:日・月

鷹岡店 予約受付番号
0545-71-8866
富士市久沢 2 丁目 9-95
P16台完備
美容 9:00～18:00
年中無休

今泉店 予約受付番号
0545-22-2288
富士市今泉 3213-7
P13台完備
美容 9:00～18:00
年中無休

黒田店 予約受付番号
0544-66-8623
富士宮市黒田 145-1
P16台完備
美容 9:00～18:00
年中無休

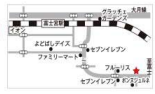

mydo クーポン マークのある掲載内容でクーポン特典がご利用出来ます。P5 のクーポン券をキリ取ってお使いください。 モバイルクーポン もOK！（mydoモバイルサイトをご覧下さい）▶ m-mydo.jp

富士宮 若の宮町 hair salon Bless(ブレス)

パサつく、ごわつく、そんな髪もツヤツヤに♪ダメージケアしながら髪自体を強くするヘアカラー登場！

MENU（税別） 全メニュー カット・スタイリング込 新一番メニュー除く

◆ダメージケアカラー（ロング+¥1,000、セミロング+¥500）
白髪染め ¥9,800→¥7,500～
おしゃれ染め ¥10,300→¥8,000～
◆酸熱トリートメント（髪質改善ケア）※カット別
（ロング+¥1,000、セミロング+¥500）キャンペーン価格 ¥4,000
◆ストカラー（縮毛矯正+カット+カラー）
（ロング+¥2,000、セミロング+¥1,000）¥17,500→¥13,500～
◆縮毛矯正（ロング+¥2,000、セミロング+¥1,000）
¥12,500→¥9,000～
◆カット
・高校生～（ロング+¥300） ¥3,800→¥2,500
・中学生以下 ¥2,800→¥2,000
（メンズ）高校生～ ¥3,800→¥2,800
（メンズ）中学生以下 ¥2,800→¥2,000

hair salon Bless
0544-28-4499
富士宮市若の宮町206-3
9:00～19:00（受付 カット～18:30、パーマ・カラー～17:30、縮毛矯正～17:00）
火曜日 ※来店1週間前から予約可能★
HAIRSALON_BLESS 検索

mydoクーポン
クーポン持参で上記価格でご提供
※9月末迄

イベント情報 in 富士・富士宮

定期観光バス「強力くん」無料開放

9月22日（火・祝）
27日（日）

時　間 ●午前コース 9:30～12:35
●午後コース13:00～17:10
●1日コース 9:30～17:10
発着場所 富士宮駅バスターミナル2番線のりば
料　金 無料
定　員 各回:33人（先着順）
申込日 当日9:00からバスターミナル発券所で

世界遺産富士山の構成資産と観光施設をバスで巡り、秋を探してみませんか。

●各自マスクの着用と外出前の検温をお願いします
●雨天時の実施の有無は、当日7:00以降に留守番さん（☎26-6111）で確認できます。

お問合せ 富士宮市役所 富士山世界遺産課 ☎0544-22-1489

富士山ピアノリレーコンサート出演者募集

12月6日（日） 時間 9:30～ 場所 芝川文化ホール
定員 80組程度（先着） 料金 無料
申込 10月1日（木）～申込書（市役所・出張所・公民館で配布）を文化課窓口に提出

ピアノ演奏をリレー形式でつなぐ発表会に参加してみませんか。誰でも気軽に参加できるコンサートです。

お問合せ 富士宮市役所 文化課 ☎0544-22-1187

次回 mydo 10月号は
10/6（火）～10/9（金）に
皆様のご自宅のポストへお届けします！

情報誌 mydo がwebサイトでもご覧いただけます。
www.lic-mydo.com mydo リック 検索

「mydoが欲しい！」などお問い合わせは、お手数ですがこちらまでご連絡下さい。

LIC Link・Information・Create
Tel：0545-31-2239
株式会社 リック（mydo編集部）富士市中里2561-22

こちらを切り取って、クーポンマークのある店舗へお持ちください。

有効期限 9月1日～10月5日迄です！

●本誌面内のクーポンマークの付いているお店でご利用になれます。
●クーポン1枚に付き、1店にて1日お一人様1回限り有効。
●クレジットカード使用の際は、各店にてご確認下さい。
●有効期限は店によって異なる場合があります。掲載広告をご確認下さい。
●現金とのお引き換えは出来ません。
●他のサービス券との併用は出来ません。

●このクーポンに対するお問い合せは
株式会社 リック
マイドゥー 編集部 0120-69-5365

ケータイスマホでもクーポン使えます！
詳しくは mydo モバイルサイトへGo!

mydo クーポン 有効期限9月1日～10月5日迄

mydo
エステ&リラクゼーション

美と健康をつくる
Esthetic & Relaxation Salon

MamaSquare
PLAYDAY
親子の遊び場
ママのための居場所
ケアサロン
妊娠 子育て相談
一時預かり
UmidasCafe～子連れお話会
9/25 Fri 10:00～14:00
場所：さぁどぷれいすSAN
(富士宮市野中1136-5)

ふじのみやハハラッチ
ライター5期生大募集!
受講料無料 託児付き6ヶ月～OK
haharazzi
ふじのみやハハラッチ
● 募集期間
9月20日まで　応募はハハラッチHPから
● 事前説明会
9月10日(木)10:00～12:00
会場：大富士交流センター
(出入り自由)
● 講座日程(全6回)
10/15㊍,22㊍,29㊍
11/19㊍,26㊍ 12/11㊎
お申し込みは HPより⇓
お問い合わせ 富士宮市役所　市民部　市民交流課　女性が輝くまちづくり推進室
〒418-8601 静岡県富士宮市弓沢町150番地(市役所5階)　☎0544-22-1307 FAX.0544-22-1284　koryu@city.fujinomiya.lg.jp

富士宮 中央町　女性の為の健康堂・神技 KIRA(きら)
ULTHERA ハイフの最高峰！
ウルセラ
Queen Bee
★1回で若返り
★速攻 小顔効果
★リフトUPと肌の潤いゲット
小顔になりたい！若返りたい！にはコレ！
整形級のフェイスリフト【ウルセラ】！
★顔のたるみ★上瞼のたるみ★二重あご★肌の張り★ほうれい線が気になる★切開が必要なフェイスリフトに抵抗があるという方に！
MENU (税込) 効果が長～い！
★NEW★ ウルセラQUEEN BEE+マッサージ、パック付き
クリニックでは最低30万円以上する高額メニューを…
(2,000ショット)¥19,800 (3,000ショット)¥29,800
◆最新小顔ハイフ(3,000ショット)+神技ハンドマッサージ
まずはお試し ¥26,000→¥9,800
KIRA
☎080-6908-7791
㊟富士宮市中央町4-9文昇堂2F
ラインよりご予約下さい ID:@avm5774q
㊡完全予約制、時間応相談
Ⓟ1台 当店は「コース」はございません。
1回ずつお支払いで無理なく通えます。
ホンダタクシー
スルガ銀行
セブンイレブン
2F
富士宮グリーンホテル
交番
富士宮駅
LINE@
ID:avm5774q

おいしい ママレシピ「フライパンdeミートローフ」
Today's Menu
Have a wonderful dish

材料
豚ひき肉……200g
鳥レバー……50g
玉ねぎ……1/2個
ベーコン……6枚
卵……3個
塩……小さじ1/2
※パン粉20g(大さじ6くらい)
※卵……1個
※ナツメグ…少々　●ハチミツ…小さじ2
※シナモン…少々　●粒マスタード 大さじ2
※コショウ…少々　●醤油……小さじ1
※赤ワイン 20ml　●レモン汁…小さじ1
今回のレシピは
日本ウーマンズシェフ&パティシエ協会
フードアトリエ mori.
野田康代さん
食卓にどーん！と出せば、テーブルが一気に豪華に♪ナッツを入れるのもオススメ。
作り方
①卵を冷蔵庫から取り出し、鍋に卵にかぶるくらいの水を入れて強めの中火で12分茹でたら冷水につけ、殻をむく。(卵は途中で何度かかき混ぜてください。
②鶏レバーは半分にカットし、中の血の塊を取り除く。
③ボウルに豚ひき肉・みじん切りにした玉ねぎと塩を入れ、ボウルを氷で冷やしながら粘りが出るまで良く練る。
④そこに、※の材料を入れてさらに良く混ぜる。
⑤アルミホイルを広げ(20cm×50cmくらい)、その上にベーコンを交互に敷く。
⑥ベーコンの上に肉だねの半分を広げ、その真ん中に茹で卵をのせてから残りの肉だねをのせて、隙間がないように包み込む。
⑦アルミホイルごと丸く包み、両端はキャンディーの包み紙の様にねじり止める。もう1枚アルミホイルを広げ、とじ目を下にして二重に包む。
⑧フライパンに⑥を入れ、ミートローフの高さの半分程度の水を入れ、強火で沸騰させてから弱めの中火でふたをして25分蒸す。
⑨●の材料を良く混ぜて、ソースを作る。
⑩10分程度お肉を休ませたらカットしてお皿に盛り付け、ソースをかけて出来上がり♪

VOIRの脱毛で魅肌体験!
mydo読者限定　最大トータル¥20,000引き
今なら!!
VIO 3回 ¥4,980
顔 3回 ¥3,980
月イチから通える!!
先着10名様限定
全身スピーディー
ジャンプ脱毛(全身54箇所!)
月額 ¥8,900▶月額 今だけ ¥7,500
さらにmydo読者限定
顔脱毛→光フェイシャル
切替可能(お顔、V・I・Oゾ)
Pick up
先着10名様限定
全身脱毛
(全身54箇所!)
月額 ¥980
両ワキ脱毛
やり放題
(回数無制限)
¥500
業界大注目の
最先端美容法!
幹細胞
フェイシャル体験
初回限定 ¥5,000
先着10名様限定
大人気リピーター続出!!
PYR Sword
Experience
パラボラ痩身体験
60分通常 ¥10,800▶
¥3,980
VOIR(ヴォアール)は1回ごとの結果に自信があります。だから入会金・追加料金なし・次回の予約強制・コースへの勧誘も一切いたしません。
ESTHETIC SALON VOIR (ヴォアール)
☎0545-67-8640
富士市松岡1566-2
平和松岡 第二ビル
㊡10:00～20:00 Ⓟ有
完全予約制
スタッフ募集中!

夢庵
旧国1
ビッグデー
手もみ王
柚木駅
エスポット
脱毛・フェイシャルサロン ヴォアール
その他のキャンペーン情報は
ホームページをご覧ください
voir-esthe.com

ピックアップシネマ!

※公開予定が変更になる場合がございますのでお問い合わせ下さい

9/18(金)～ アニメ映画
思い、思われ、ふり、ふられ

©2020 アニメ映画「思い、思われ、ふり、ふられ」製作委員会　©咲坂伊緒／集英社

9/ 4(金) ■映画　きかんしゃトーマス
チャオ！とんでうたってディスカバリー!!

9/11(金) ■映画クレヨンしんちゃん 激突！
ラクガキングダムとほぼ四人の勇者

9/22(火・祝) ■WANIMA COMINATCHA!!
TOUR FINALライブビューイング

9/25(金) ■キングスマン：ファースト・エージェント

AEON CINEMA 〈提 供〉イオンシネマ富士宮 ☎0544-28-2222
●9:00～23:00（時期・季節により異なる場合がございます） www.aeoncinema.com

まいぐる調査隊

読者の皆様の「食べたい」「知りたい」を徹底調査するコーナー!!

mydo mobile 詳しい情報はこちらから!

秋の味覚！きのこを使った料理

きのこを使った料理のあるお店が知りたい！（沼津市 タコさんウインナーさん 他）

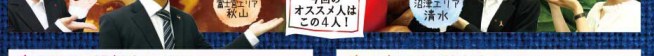

今回のオススメ人はこの4人！

富士エリア服部オススメ
ポルチーニの芳醇な香りとモチモチ食感！

世界3大きのこであるポルチーニの芳醇な香りに包まれたパスタ。クリームにはポルチーニをふんだんに使用し、具材のゴロッとした厚切りベーコンと数種類のきのこ、仕上げのパルミジャーノ・レッジャーノがアクセントに！素材にこだわった独自の生パスタはモチモチの食感です♪

単品¥1,350（パルタイム）
※ランチセット¥1,580（税別）

0545-53-7688
富士市瓜島町187
営業時間／ランチ11:00～14:30（月～日）、おやつタイム15:00～17:30（月～木）、パルタイム18:00～22:00（L.O 21:30）（金・土）
※新型コロナウイルスの感染拡大防止の対策として、パルタイムの営業時間を変更して営業しております。
定休日／不定休

オールドソーコプラスの『ポルチーニ薫るたっぷりきのこクリームパスタ』

富士宮エリア秋山オススメ
カリッと焼き上げたピザは耳までおいしい。

こだわりのモチモチ生地にたっぷりのきのことホワイトソースベースのソースを乗せてカリッと焼き上げたピザは耳までおいしく食べられます！ヨーロッパイメージのテラスにはベビーチェア・キッズチェアやドッグランもあり、家族みんなで楽しむことができます♪

0544-26-8038　¥1,000（税込）
富士宮市野中648-2
営業時間／11:00～14:00 16:00～18:00
定休日／月曜日

カレドニアンガーデンの『きのこのピザ』

沼津エリア清水オススメ
大人気の裏メニュー！ サクサク甘いクッキー生地。

きのこがぎっしり詰まったキッシュ。メニュー表には載っていない裏メニューとして常連客に大人気！通常のパイ生地ではなくサクサクの甘いクッキー生地を使っており、薫り高いきのこと相性抜群です！観葉植物があしらわれた店内はお洒落で居心地も良く、デートや女子会にぴったり♪

055-952-2912　¥500（税別）
沼津市三枚橋町6-1
営業時間／月～木11:30～14:30、17:30～21:00
金土　11:30～14:30、17:30～23:00
定休日／ 火曜日、他不定休

toq'sの『きのこのキッシュ』

三島エリア小杉オススメ
野菜たっぷりヘルシーサンドイッチ！

地元の野菜をたっぷり使用した「グリーンきのこサンド」は、（ほうれん草、小松菜、エリンギ、キャベツ、ツナタルタル）を挟んだヘルシーなサンドイッチです。三島市川原ケ谷にある長谷川園のエリンギは存在感抜群でプリプリ！野菜を食べたいお昼やお土産にもおすすめです♪

1つ¥530（税別）
※写真は2つ分になります

090-9349-1411
三島市本町13-4
営業時間／10:30～15:00　定休日／不定休

mishima vege standの『グリーンきのこサンド』

送料無料
6個入 1,200円（税抜）
黒蜜、きな粉付き［賞味期限 / 常温保存 3 ヶ月］

【ご注文の受付】
株式会社井上天極堂 奈良県橿原市忌部町321
TEL 050-2019-9655
受付時間【平日】午前9時～午後5時（定休日／土・日・祝）

●送料無料は北海道・沖縄・離島を除く。●お届けは、ご注文をいただいてから3～5日。●お支払いは、商品到着後1週間以内に郵便振替、コンビニ振込（振込手数料無料）、代金引換（手数料別途 300 円＋税）のいずれかを事前にお知らせください。お支払方法はこちらで指定させていただく場合がございますのでご了承ください。●万一不良の場合、返品・交換は商品到着後 10 日以内に必ずご一報の上ご返送ください。商品の性質上お客様のご都合による返品はご遠慮願います。●お預かりした個人情報は、商品の返送以外に商品・サービスなどの案内のために使用させていただきます。

ウイルス対策
光がウイルスを分解！
抗菌 除菌 消臭 防汚 空間洗浄
光触媒コーティング
光触媒×銀×銅のチカラで
長持ち・強力効果・安全!!
通常 1㎡ 2,500円 → 今だけ! 1,800円～（税別）
無料お見積＋無料菌測定
紙以外ならOK! 窓・壁・カーテン・ドアノブ・床・車・ランドセル等 OK!
株式会社 エムズ
0800-200-6117
お気軽にお問い合わせください!
TEL.0545-67-6161㈹
FAX.0545-71-9321
富士市久沢2-9-74 9:00～18:00
日曜定休
QRから カンタン アクセス

ここにあります！ 内装のスギヤマ
ふすま 障子 アミド 壁紙
取り扱い
・ふすま ・障子
・網戸・クロス ・畳
・ガラスフィルム
・カーテン・ブラインド
・カーペット
mydoをご覧の方へ
ふすま 糸入りなので丈夫で長持ち!
張替1面(中級糸入り)（当店指定の柄となります）
通常5,000円 先着10名様
→2,000円（税別）
オーダーカーテン
50%OFF
カーテン・ブラインド・ロールスクリーンの処分・掛け替え・採寸
すべて無料！
内装のスギヤマは
あなたの町の内装屋
を目指し、
困っているを快適にを
モットーにしています。
ますはお電話ください
明治38年創業
配達・建付調整無料
内装のスギヤマ
0544-58-5575
外神東町241-3
見積り無料

「9割が成績UPを実感!!」
逆転合格を勝ちとる!!
まだ間に合うよ！
☑ワンランク上の志望校を目指している
☑実現させたい夢がある
☑AO入試で逆転合格を目指したい
本格的な「論文指導」と、徹底した「自己分析」で
逆転合格&AO・推薦入試に完全対応!
お問い合わせいただいた方にプレゼント!! ※数量限定
冊子「合格を勝ち取る親は『ココ』が違う」
あかつき義塾
お問合せはお気軽に!!
0544-23-5710
富士宮市北町6-13 mail:info@aka-tsuki.com
▶詳細はHPをチェック！
高校生・中学生クラス大募集!
幼児・小学生クラスもあります

mydo
ラック設置箇所のご案内
下記店舗様に設置しています。ぜひお取り下さい★
富士宮市内
EDOYAcafe 城北店
イオン富士宮
お宮横丁
れっどぱーる
《お問い合わせ》 富士市中里2561-22
LIC (株)リック 0545-31-2239

今月のmydo Webで見られます
mydo 検索
富士宮 葵 駿河 清水 富士 沼津 三島 駿東
スマホからも見られます

「新しい生活様式」における熱中症予防行動のポイント

新型コロナウイルスの出現に伴い、感染防止の3つの基本である①身体的距離の確保、②マスクの着用、③手洗いや、「3密（密集、密接、密閉）」を避ける等の**「新しい生活様式」が求められています**。このような「新しい生活様式」における熱中症予防行動のポイントは以下のとおりです。

1. 暑さを避けましょう

・エアコンを利用する等、部屋の温度を調整。
・感染症予防のため、換気扇や窓開放によって換気を確保しつつ、エアコンの温度設定をこまめに調整。
・暑い日や時間帯は無理をしない。
・涼しい服装にする。
・急に暑くなった日等は特に注意する。

高齢者、子ども、障害者の方々は、熱中症になりやすいので十分に注意しましょう。3密（密集、密接、密閉）を避けつつ、周囲の方からも積極的な声かけをお願いします。

2. 適宜マスクをはずしましょう

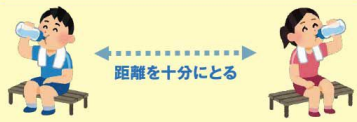

・気温・湿度の高い中でのマスク着用は要注意。
・屋外で人と十分な距離（2メートル以上）を確保できる場合には、マスクをはずす。
・マスクを着用している時は、負荷のかかる作業や運動を避け、周囲の人との距離を十分にとった上で、適宜マスクをはずして休憩を。

3. こまめに水分補給しましょう

・のどが渇く前に水分補給。
・1日あたり1.2.リットルを目安に。
・大量に汗をかいた時は塩分も忘れずに。

4. 日頃から健康管理をしましょう

・日頃から体温測定、健康チェック。
・体調が悪いと感じた時は、無理せず自宅で静養。

5. 暑さに備えた体作りをしましょう

・暑くなり始めの時期から適度に運動を。
・水分補給は忘れずに、無理のない範囲で。
・「やや暑い環境」で「ややきつい」と感じる強度で毎日30分程度。

創業32年地元成婚1,200組以上の実績!!
今!!入会金は無料です!!
人生は待ってるだけじゃ変わらない!!
結婚は思った時が適齢期!!
さぁ!!今すぐ行動を!!
地元で出逢って地元で
結婚!!
その思い叶えます。
地元会員数地域No.1!!
県東部在住
BAP会員様
4,000名以上
20代～シニア迄
(男・女)
紹介可能です
(女性会員様多数活動中!!)
※当社は新型コロナウイルス感染拡大防止に務めております。
地元同士の幸せカップル続々誕生中!!次はあなたです!!お任せ下さい!!
BAD結婚情報サービス
☎055-952-5999
《JR沼津駅南口徒歩2分仲見世商店街》
沼津市大手町5-7-1モラーダ1(515号)
営業時間／10:00～18:00　火曜定休 第2・第4水曜日
県知事認可
静岡結婚相談事業協同組合
の組合員相談室
入会1年以内結婚全力応援
bap沼津　検索

おうちで
VR見学会開催中!
いつでも、どこでも、誰とでも!
無料
ホームページで公開中!
360°見渡せる!
詳細まで見られる!
アクセスはこちら!
スマートフォン　パソコン　タブレット
で、いつでもご覧いただけます!!
河原崎建設　検索
河原崎建設株式会社
KAWARASAKI
富士宮市東阿幸地325
お問い合わせはTELまたはメールで
0544-27-8716
info@kawarasaki.jp
Instagramで情報発信中♪
50th ANNIVERSARY

新しい畳で快適生活!
頼んで安心、地元の畳屋です。朝お預かり夕方には納品。
気になる荷物の移動、掃除もお任せ下さい!!

「まだ数年なのに擦れ始めた」
それは畳表が低品質なのかも?
国産高級畳表で美しい和室に!

せっかくの緑無畳汚れていませんか?
和紙製カラー畳表で部屋の印象を
変えてみませんか?

湿度・気温が下がってくる秋は畳替えのベストシーズン。
当店は適正価格で確実な作業を心がけています。
新畳　9,800～16,500円/畳(+税)
表替　4,900～12,500円/畳(+税)
裏替　4,000円(+税)
※カラー畳等特殊品は別途見積します。
※古畳処分料は1,000円～1,500円／畳かかります。
※クレジットカード、電子マネー、PayPay、楽天ペイ使用可
見積伺います
0544-54-0515
(有)遠藤タタミ店　富士宮市原1104
http://endotatamiya.hariko.com/
endotatamiya@yahoo.co.jp

mydo 富士宮 読者の広場

DOKUSHA NO HIROBA

読者アンケートより

最近あった小さな幸せ、嬉しかった出来ごとを教えてください。

コロナで外食が減り、料理のレパートリーが増えました。今年は**梅シロップ**がおいしくできて嬉しいです!（ME・31歳）

ハーブティーのおかげで**不眠**が治ったこと。（NM・35歳）

自粛を終え、子供たちが**生き生き**している。（AY・40歳）

登校するちびっこ達に元気に**挨拶**された。（OK・60歳）

ずっと行ってみたかった川根の**夢の吊り橋**に自粛解除になって行けました。（HK・66歳）

10ヶ月になる息子の**歯**が生えだしたこと!（MA・26歳）

キツかったパンツが**ピッタリサイズ**に!（HT・37歳）

還暦のお祝いを子供とできたこと。（WT・60歳）

孫が生まれたこと。（YK・66歳）

愛犬の足のケガがよくなって、**元気に散歩**できるようになった。（KN・56歳）

懸賞に当たったこと。（SS・37歳）

35年前の**結婚式のビデオ**が見つかった。（AA・75歳）

庭で育てている**カボチャの花**が咲きました。（KY・28歳）

探していた**本**が見つかったこと。（SH・55歳）

給付金をいただいたこと。（KK・20歳）

HBで作った**パン**がおいしかった。（WY・32歳）

孫が**動画**を送ってきてくれること。（NH・66歳）

梅雨の時期の**晴れ間**。（MM・29歳）

布マスクをいろいろな方からいただきました。素敵な仕上がりでとても助かりました。（MY・58歳）

就活中の長男から**内定**したとの連絡。（SC・52歳）

落ち込んでいたら**ペット**に励まされた。（MY・58歳）

夫と二人で珈琲店での**モーニング**。（ST・41歳）

この状況の中で、家族や仲間が**元気**であること。（TS・22歳）

4ヶ月ぶりに美容院に行って髪を**バッサリ切った**こと。（IY・33歳）

1年半前に亡くなった**夫の夢**を見た。会いに来てくれた。（MN・55歳）

東京在住の娘と久しぶりに**会えた**ことです。（YR・63歳）

友人宅に初めて**バイク**に乗って遊びに行ったこと。（SM・70歳）

親しい友達の**妊娠**がわかったこと。（KY・28歳）

日本酒を焼酎に替えたら**痩せ**ました!（OK・61歳）

ロト6で千円当たったこと。（MA・35歳）

コロナの影響で仕事に行くことは減ったのですが、前のように**働ける**ようになったこと。（AT・50歳）

少しずつ**外食**できるようになったこと。（AM・27歳）

お友達と10年ぶりに**再会**したこと。（YR・67歳）

プランター菜園でミニトマトが**収穫**できた!（KA・36歳）

旦那さんが何もない時に**感謝の気持ち**をさらっと伝えてくれた!（SK・37歳）

最近お腹の赤ちゃんが**しゃっくり**をするようになった。（KE・34歳）

子供が初めてお弁当を**完食**してきてくれたこと。（YH・34歳）

飼っている熱帯魚が**卵**を産んで大きく育ったこと。（EH・37歳）

結婚して25年、ほとんど家事を手伝わなかった夫が、外出自粛で毎食後に**皿洗い**をしてくれるようになりました。今も続けてくれています。（IA・54歳）

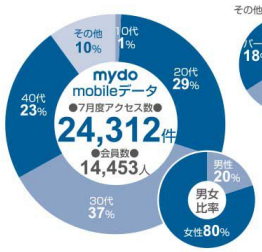

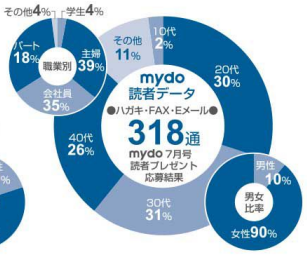

すまいるぽすと

笑顔のキッズ&ペットのベストショットを大公開！

今月もたくさんのご応募をありがとうございました！
mydoでは毎月キッズとペットの元気な写真を掲載中です！
来月もイチオシのお写真をドンドンご応募ください！

ちゃちゃくん
我が家の最高の癒し♡

佐藤（さとう） 茉里（まつり）ちゃん
H30.1.10
お絵描き大好きなおませさんです♡

佐藤（さとう） 帆凪（はんな）ちゃん
H31.4.13
食に関しては厳しいと噂の娘です♡

ゆめちゃん
わが家のアイドル♥

及川（おいかわ） 敦仁（あつと）くん
R1.9.3
我が家の王子様♡

大石（おおいし） 陸（りく）くん
H30.4.1
久しぶりに皆でお外ピクニック
楽しいね♪

左:里森（さともり） 蒼來（そら）ちゃん R1.5.19
右:里森（さともり） 奏心（かなで）ちゃん H26.4.16
いつまでも仲良し姉妹で

オーランドくん
R2.1.29
大きな瞳が印象的★

秋山（あきやま） 瑞樹（みずき）くん
R1.11.15
いっぱい遊んで元気な子になってね♪

シンバくん
H28.4.14
家族になってくれてありがとう♥

志村（しむら） 臨太郎（りんたろう）くん
R2.6.4
元気に育ってね♥

あとむくん
R2.2.27
毎日癒しをありがとう♡♡♡

お子様・ペット写真大募集!!

応募方法

①お子様・ペットの写真を撮影。 ケータイ・スマホでOK！
②画像データと以下の項目を、LINE 公式アカウント「mydo キッズ&ペット写真投稿用」へ送信。
自動送信の案内に従って簡単に3分で投稿完了♪

応募内容

①住所（アパート・マンション名、部屋番号まで） ②保護者氏名 ③電話番号
④お子様（ペット）のお名前（ふりがな） ⑤生年月日 ⑥性別
⑦20文字以内のコメント（記号は♥♪★のみ可。絵文字・顔文字は使用不可。）
を必ずご記入の上、写真を添付してください。

※応募は 6 年生までとさせて頂きます。
※読者の皆様からお寄せ頂いた個人情報はコーナーに掲載する他、本人の同意を得ず第三者に開示・譲渡いたしません。

<例>
①富士市中里 2561-22
アパートリック 101号
②富士市 花子
③0545-31-2239
④富士市 太郎(ふじし たろう)
⑤H30.1.1 生
※ペットの場合は無しでOK
⑥男の子
⑦2 歳の誕生日おめでとう★

宛先

右記二次元コードから友達登録！
LINE 公式アカウント
「mydo キッズ&ペット写真投稿用」
へ アクセス♪

富士宮市内限定!!
分譲可能な200坪以上の不動産買取ります!!

どんどん買ってます!!
富士宮市内 年間買取実績 No.1 目指して!!

高価買取
相談無料
査定無料
秘密厳守
地域密着

「現状のまま」でお引き渡し下さい！

古い家が建っている…。
管理や手入れが大変…。
残置物がある…。
草刈りが面倒…。

このようなお悩みがある方はご相談下さい。
そのままの状態で買取りします。

現状不問。処分はすべてこちらで行います。相続問題がある方、ご相談下さい。
当社提携司法書士事務所がございますので、ワンストップで手続きが可能です。

買取りの流れ

弊社が直接買取るので、売却までがスムーズです!!

1.お問合せ
2. 調査・お見積り
3.ご報告・ご契約
4.現金化

※物件調査、お見積り、買取査定は物件によりお時間がかかる場合がございます。お急ぎの方はお早めにご連絡下さい。

お問合せ方法

1.お電話の場合
0544-22-8600へ「買取りチーム」宛にご連絡下さい。土地の所在地や大きさが分かるとスムーズにお話ができます。

2.直接ご来店の場合
富士宮市東阿幸地558へお越し下さい。バイパス沿い「阿幸地交差点」の角にございます。

富士宮の不動産買取専門店

『住まいのパートナー』
株式会社 クリエイト
(社)静岡県宅地建物取引業協会 静岡県知事(8) 第7095号

お気軽にお電話下さい！
0544-22-8600

静岡県富士宮市東阿幸地558 【 営業時間 】9:00～18:00 【 定休日 】日曜・祝日
【 FAX 】0544-22-8700 【 HP 】https://www.create-estate.com

※150坪以下の土地、2区画以上に分譲できない土地、市街化調整区域内の土地、富士宮市外の土地、小学校から1.5km圏外の土地、液状化危険度が高い地域、土砂災害（特別）警戒区域の土地等の買取りは行っておりません。また、その他の理由で買取りが出来ない場合もございます。あらかじめご了承下さい。※物件調査、お見積り、買取査定は物件によりお時間がかかる場合がございます。お急ぎの方はお早めにご連絡下さい。

シンプルでコンパクト。
家族5人で暮らす片流れの平屋。

見た目はシンプルでコンパクトながらも、
家族5人が余裕をもって生活できる平屋
を実現しました。
もちろん中身は高性能なので、
光熱費のコストが抑えられた家計に優しいお家です。

完全予約制

完成見学会 9/12 SAT, 13 SUN 10:00-17:00

［会 場］富士宮市小泉　詳しい場所はご予約時にお知らせいたします。

ご予約特典
イオン商品券 1,000円 ※1グループ1枚のみ
※ご予約をしてご来場いただいた方にプレゼントさせて頂きます。

(株)八木工務店の
3つのこだわり
相反する3つの要素を
融合した新時代対応住宅

POINT 01

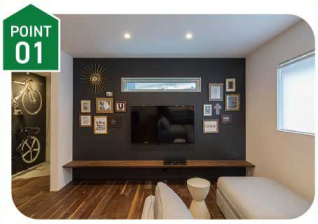

洗練されたデザイン
お客様の好みやライフスタイルに合わせた、
あなただけの理想の家づくりをお手伝いします。

POINT 02

高 品 質
高気密・高断熱・高耐震を兼ね備えた高性能住宅を
実現。光熱費のコストが抑えられた省エネ住宅です。

POINT 03

手の届く価格
資材メーカー直接発注による流通見直しなどの
合理化によって、大幅なコストダウンを実現。

株式会社 八木工務店
静岡県富士宮市舞々木町308
HP

――メールまたはお電話にてお問合せ下さい。――
☎0544-29-7518
✉ yagikoumuten@vc.tnc.ne.jp
メールでのお申込みはこちらから▶

お客様に安心してご利用いただけるよう、
新型コロナ感染予防対策を行っています。
①スタッフのマスク着用とアルコール消毒の徹底
②お客様へマスク着用とアルコール消毒のお願い
③3密を避けるため1時間に1組様のご案内

読者PRESENT

読者プレゼント 2020年 9月号

1 ガッツポテト富士宮 フライドポテト引換券

※店舗にて引き換え
ガッツポテト富士宮 検索
提供／ガッツポテト富士宮(富士宮市)　5名様

2 極楽湯 三島店 入館ご招待券

※三島店でのみ使用可能
極楽湯 三島 検索
提供／天然温泉 極楽湯(三島市)　5名様

3 みしまプラザホテル お食事ご招待券

※ランチ・ディナーどちらでも使用可
みしまプラザホテル 検索
提供／みしまプラザホテル(三島市)　ペア2組4名様

4 まさごグループ 共通お食事券 500円分

※他クーポンとの併用不可
※まさごグループ全店で利用可
まさごグループ 検索
提供／まさごグループ(富士市)　5名様

5 POLA富士市役所通り店 リンクルショットお試し+フェイシャルマッサージ券

※必ず事前にお電話下さい。
※富士市役所通り店限定となります。
ポーラ富士市役所通り店 検索
提供／POLA富士市役所通り店(富士市)　10名様

6 Pasta&Pizza PATAPATA お食事券500円分

※他クーポンとの併用不可
※富士店、富士宮店、長泉店で利用可
PATAPATA 検索
提供／(株)かやはら(富士市)　10名様

7 コスメティック&ヘアサロンCyami モイスチュアリポソーム 8回分 引換券

チャミ 検索
提供／コスメティック&ヘアサロンCyami(チャミ)(富士市)　5名様

8 Soft Blocks

※表紙の撮影で開封しましたが未使用です
提供／(株)リック mydo 編集部　1名様

●応募方法 ハガキ・FAX・E-mail・携帯

FAX：0545-31-2240　携帯：m-mydo.jp
E-mail：dokupure@lic-mydo.com

4117-0826
富士市中里2561-22
株式会社 リック
mydo 9月号読者プレゼント係まで
住所・氏名・性別
年齢・電話番号
既婚or未婚・職業
希望商品番号と商品名
●第2希望までOK

9月のアンケート「ヘアサロン」について
A～G

プレゼント応募の方はアンケートにお答え下さい

携帯からでもOK！

応募締切／9月30日(水)必着

上記アンケートにお答え頂き、ハガキ・FAX・e-mail・mydoモバイルサイトからご希望のプレゼントを選んでご応募下さい。
※ご記入頂きました「個人情報」は責任を持って管理致します。
※ご記入頂いた内容については、プレゼントの発送・読者アンケートデータの集計資料として使用するもので、第3者に開示することはありません。

読者PRESENT 2020年9月号 読者プレゼントアンケート

●今回は「ヘアサロン」についてです！

A 美容室に通っていますか？
1. 月1回　2. 3ヶ月に1回　3. 半年に1回　4. 1年に1回　5. 1年以上
6. 3年以上　7. 通っていない

B 新しい美容室を探すときに使うものは？
1. 地域情報誌　2. チラシ　3. グーグル（店舗検索）
4. ビューティーサイト　5. Facebook　6. Instagram　7. Twitter
8. その他（　　）

C カラーをしていますか？
1. 自宅で　2. 美容室で　3. していない

D 1回あたりの美容室で使う金額はいくらですか？
1. 1,000円　2. 3,000円　3. 5,000円　4. 8,000円　5. 10,000円
6. 15,000円　7. それ以上

E 美容室に通う理由はなんですか？（複数回答可）
1. 髪をきれいにするため　2. 自分の時間を過ごすため　3.おしゃべり
4. ストレス発散　5. その他（　　）

F 児童相談所全国共通ダイヤル189について質問です。あなたの周りに虐待を疑う行為や言動を感じたことがあり、実際にかけた経験はございますか？
1. はい　2. いいえ

G 最近家族や自分の出来るようになったこと・成長を感じた出来事を教えてください！
［　　］

★まいぐる調査隊で「知りたい」「食べたい」ものは何ですか？ ※希望者のみ記入
（　　）ペンネーム（　　）

※いつもアンケートにお答えいただき、ありがとうございます。アンケートの答えは読者プレゼントの抽選には全く関係ありませんので、安心して回答ください。

ご希望の⚠⚠商品番号と商品名両方ご記入ください！

第一希望　番　商品名
第二希望　番　商品名

2020 9 富士宮市内の新築分譲住宅情報

サニーヴィレッジ万野原新田（全4区画）：1号地　残り1棟！

エアコン（1台）・家具・カーテン付！

駐車場 3台　4SLDK

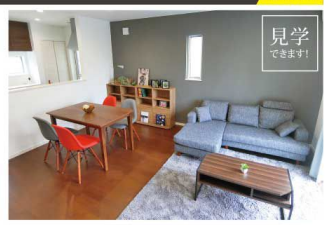

大宮士小：徒歩6分／大宮士中：徒歩14分

販売価格 2,280万円（税込）　月々返済 61,738円　年収目安 310万円～

①富士宮市万野原新田②47.28坪③30.51坪④所有権⑤宅地⑥市街化区域⑦一種中高⑧60%/150%⑨幅員5m位置指定道路、幅員5.9m公道⑩東京電力・公営水道・公共下水・LPG ⑪木造ガルバリウム鋼板瓦棒葺2階建⑫即⑬令和2年2月

街区計画図

中央町新築住宅（1区画）　NEW

駐車スペース 6台※　4SLDK

大宮小：徒歩5分／第二中：徒歩9分

販売価格 3,280万円（税込）　月々返済 88,817円　年収目安 410万円～

①富士宮市中央町②87.25坪③35.04坪④所有権⑤宅地⑥市街化区域⑦商業⑧80%/400%⑨幅員5.2m公道⑩東京電力・公営水道・公共下水・LPG⑪木造ガルバリウム鋼板瓦棒葺2階建⑫令和3年3月⑬第R2確認建築静建住ま04053号※駐車場コンクリート施工5台分

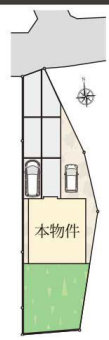

■85坪以上ある広い敷地！！
■南面採光で明るく陽当り良好！
■利便性の高い市街地中心部の立地！

街区計画図

小泉新築住宅（1区画）

駐車場 4台　4LDK

富士根南小：徒歩16分／富士根南中：徒歩12分

販売価格 2,180万円（税込）　月々返済 59,031円　年収目安 300万円～

①富士宮市小泉②42.12坪③30.92坪④所有権⑤宅地⑥市街化区域⑦一種住居⑧60%/200%⑨幅員4m位置指定道路⑩東京電力・公営水道・浄化槽・LPG⑪木造アスファルトシングル葺2階建⑫令和3年3月⑬第H29確認建築静建住ま00363号

ビッグガーデン大岩（全8区画）：4号地

駐車場 3台　4SLDK

富士見小：徒歩7分／富士根南中：徒歩27分

販売価格 2,280万円（税込）　月々返済 61,738円　年収目安 310万円～

①富士宮市大岩②63.63坪③31.27坪④所有権⑤宅地⑥市街化区域⑦一種低層⑧30%/50%⑨幅員6.0m公道⑩東京電力・公営水道・浄化槽・LPG⑪木造アスファルトシングル葺2階建⑫令和3年2月⑬第R2確認建築静建住ま00329号

淀師（全5区画）：5号地　残り1棟！

駐車スペース 3台※　3LDK（平屋）

富丘小：徒歩7分／第四中：徒歩18分

販売価格 2,290万円（税込）　月々返済 62,009円　年収目安 310万円～

①富士宮市淀師②65.83坪③22.58坪④所有権⑤宅地⑥市街化区域⑦一種低層⑧40%/60%⑨幅員5m位置指定道路⑩東京電力・公営水道・公共下水・LPG⑪木造アスファルトシングル葺⑫令和3年2月⑬第R2確認建築静建住ま01344号※駐車場コンクリート施工2台分

ビッグガーデン大岩（全8区画）：5号地

駐車場 5台　4SLDK

富士見小：徒歩7分／富士根南中：徒歩27分

販売価格 2,430万円（税込）　月々返済 65,800円　年収目安 330万円～

①富士宮市大岩②63.70坪③31.39坪④所有権⑤宅地⑥市街化区域⑦一種低層⑧30%/50%⑨幅員6.0m公道⑩東京電力・公営水道・浄化槽・LPG⑪木造ガルバリウム鋼板瓦棒葺2階建⑫令和3年2月⑬第R2確認建築静建住ま00697号

ガーデンスクエア源道寺（全3区画）：6号地　残り1棟！

駐車場 4台　5LDK

東小：徒歩13分／第一中：徒歩14分

販売価格 2,480万円（税込）　月々返済 67,154円　年収目安 340万円～

①富士宮市源道寺町②48.49坪③34.07坪④所有権⑤宅地⑥市街化区域⑦一種住居⑧60%/200%⑨幅員4m公道、幅員4.8m位置指定道路⑩東京電力・公営水道・浄化槽・LPG⑪木造アスファルトシングル葺2階建⑫令和3年2月⑬第H31確認建築静建住ま14699号

ビッグガーデン大岩（全8区画）：6号地

駐車場 4台　4LDK

富士見小：徒歩7分／富士根南中：徒歩27分

販売価格 2,480万円（税込）　月々返済 67,154円　年収目安 340万円～

①富士宮市大岩②63.68坪③31.31坪④所有権⑤宅地⑥市街化区域⑦一種低層⑧30%/50%⑨幅員6.0m公道⑩東京電力・公営水道・浄化槽・LPG⑪木造アスファルトシングル葺2階建⑫令和3年2月⑬第R2確認建築静建住ま00897号

ビッグガーデン大岩（全8区画）：7号地

駐車場 5台　4SLDK

富士見小：徒歩7分／富士根南中：徒歩27分

販売価格 2,580万円（税込）　月々返済 69,862円　年収目安 350万円～

①富士宮市大岩②68.15坪③33.53坪④所有権⑤宅地⑥市街化区域⑦一種低層⑧30%/50%⑨幅員6.0m公道⑩東京電力・公営水道・浄化槽・LPG⑪木造アスファルトシングル葺2階建⑫令和3年2月⑬第R2確認建築静建住ま00898号

ビッグガーデン大岩（全8区画）：8号地

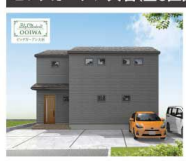

駐車場 5台　4SLDK

富士見小：徒歩7分／富士根南中：徒歩27分

販売価格 2,580万円（税込）　月々返済 69,862円　年収目安 350万円～

①富士宮市大岩②68.29坪③33.02坪④所有権⑤宅地⑥市街化区域⑦一種低層⑧30%/50%⑨幅員6.0m公道⑩東京電力・公営水道・浄化槽・LPG⑪木造アスファルトシングル葺2階建⑫令和3年2月⑬第R2確認建築静建住ま01095号

ビッグガーデン大岩（全8区画）：1号地

駐車場 4台　4LDK

富士見小：徒歩7分／富士根南中：徒歩27分

販売価格 2,630万円（税込）　月々返済 71,216円　年収目安 360万円～

①富士宮市大岩②68.30坪③34.08坪④所有権⑤宅地⑥市街化区域⑦一種低層⑧30%/50%⑨幅員6.0m公道⑩東京電力・公営水道・浄化槽・LPG⑪木造ガルバリウム鋼板瓦棒葺2階建⑫令和3年2月⑬第R2確認建築静建住ま01093号

ビッグガーデン大岩（全8区画）：2号地

駐車場 4台　5LDK

富士見小：徒歩7分／富士根南中：徒歩27分

販売価格 2,650万円（税込）　月々返済 71,757円　年収目安 360万円～

①富士宮市大岩②68.35坪③34.05坪④所有権⑤宅地⑥市街化区域⑦一種低層⑧30%/50%⑨幅員6.0m公道⑩東京電力・公営水道・浄化槽・LPG⑪木造アスファルトシングル葺2階建⑫令和3年2月⑬第R2確認建築静建住ま01187号

ビッグガーデン大岩（全8区画）：3号地

駐車場 4台　5LDK

富士見小：徒歩7分／富士根南中：徒歩27分

販売価格 2,680万円（税込）　月々返済 72,570円　年収目安 370万円～

①富士宮市大岩②70.74坪③35.28坪④所有権⑤宅地⑥市街化区域⑦一種低層⑧30%/50%⑨幅員6.0m公道⑩東京電力・公営水道・浄化槽・LPG⑪木造アスファルトシングル葺2階建⑫令和3年2月⑬第R2確認建築静建住ま00502号

ガーデンヒルズ小泉（全4区画）：1号地

駐車場 3台　4SLDK

富士根南小：徒歩6分／富士根南中：徒歩7分

販売価格 2,680万円（税込）　月々返済 72,570円　年収目安 370万円～

①富士宮市小泉②71.38坪③35.67坪④所有権⑤宅地⑥市街化区域⑦一種低層・近隣商業⑧52%/148%⑨幅員3.5m公道⑩東京電力・公営水道・公共下水・LPG⑪木造アスファルトシングル葺2階建⑫令和3年2月⑬第H30確認建築静建住ま12837号

ガーデンヒルズ小泉（全4区画）：2号地

駐車場 3台　3SDK・L

富士根南小：徒歩6分／富士根南中：徒歩7分

販売価格 2,680万円（税込）　月々返済 72,570円　年収目安 370万円～

①富士宮市小泉②74.39坪③32.77坪④所有権⑤宅地⑥市街化区域⑦一種低層・近隣商業⑧71%/171%⑨幅員3.2m公道⑩東京電力・公営水道・公共下水・LPG⑪木造アスファルトシングル葺2階建⑫令和3年2月⑬第H30確認建築静建住ま15817号

COMING SOON!!

サンガーデン星山Ⅱ －全4区画－

■全邸南面採光で陽当り良好！

土地 50坪以上　建物 30坪以上

サンガーデン大岩 －全2区画－

■家庭菜園やBBQも楽しめる広い敷地

土地 約80坪　建物 約35坪

【物件詳細】①所在地②土地面積③建物面積④土地権利⑤地目⑥都市計画⑦用途地域⑧建ぺい率/容積率⑨接道状況⑩設備⑪構造⑫引渡予定⑬建築確認番号または建築年月〈売主〉

当社の新築物件は3つの0円でオトク！

仲介手数料 0円　融資代行手数料 0円　住まい給付金手続代行手数料 0円

【専用フォーム】スマホからカンタンにお問合せできます！　見学予約　資料請求

【LINE公式アカウント】見学予約・資料請求どちらもお気軽に行えます！

【無料見積りシミュレーション】来店不要！登録不要！その場でカンタンにお見積りがわかります！

『住まいのパートナー』
株式会社クリエイト
（社）静岡県宅地建物取引業協会 静岡県知事（8）第7095号

お電話はこちらまで！ 0544-22-8600
静岡県富士宮市東阿幸地558番地
営業時間：9時～18時（日曜・祝日除く）
訪問営業などは行いません。お電話の際は「mydoを見た」とお伝え頂くとスムーズにご案内できます！

公式Instagram アカウントはコチラから！

2020.9月スケジュール

MON	TUE	WED	THU	FRI	SAT	SUN
	1	2	3	4	5	6
7	8	9	10	11	12	13
14	15	16	17	18	19	20
21	22	23	24	25	26	27
28	29	30				

□モデルハウスご案内可能日　■定休日
■前々日までのご予約で午前中のみ見学可
※ご案内時間10時～17時（日・祝除く）

※物件ごとに外観デザインは決まっています。変更はできません。※内装デザインの変更については規定の期日までにご契約頂き、住宅ローンの本審査を通過された方のみ可能です。期日についての詳細はお問合せください。※お客様のご希望によりオプションへの変更となった場合は、差額での精算となります。※内装デザイン、オプションなどの変更お申込みは1回限りです。お申込み頂いた内容を後から変更することはできません。ただし、万が一期限内に変更する場合は有料となります。（変更1回につき5,000円）※当社からご購入の場合のみ仲介手数料が0円になります。他社様を通じての売買の場合（仲介）、仲介手数料が必要になります。※火災保険・家財保険は、当社指定火災保険会社（東京海上日動火災保険株式会社）での加入が必要です。あらかじめご了承ください。※記載の月々返済例は借入金額＝物件価格、変動金利0.75%、借入期間35年で計算したものです。※年収目安はあくまで目安であり、目安の年収があれば必ず住宅ローン審査が通ることを保証したものではありません。住宅ローンが通るか否かは、金融機関での審査が必要です。※地域経済発展の観点から、当社の物件をご購入頂く場合、富士宮市内に本店または支店のある金融機関を利用することを条件とします。なお、ネット銀行のご利用はできません。※図面と現状が異なる場合は現状を優先します。※掲載しているパースはあくまでイメージです。パースで描かれている駐車場コンクリート施工部分・施工内容は実際と異なる箇所があります。芝生部分は砂利施工部分です。※植栽工事・外溝工事はあくまでイメージです。イメージ図の植栽工事・外溝工事には別途費用がかかります。駐車場部分のコンクリート工事・その他部分の砂利の敷き詰め工事は金額に含まれています。※外観パース・ランドスケープには雨水排水・量水器・下水・浄化槽の位置、電柱の本柱・支線等は図示されていません。また、物件によっては実際の傾斜等は反映されていません。あらかじめご了承ください。※当社では全ての方に安心、平等かつ適正な販売活動を目指しています。当社の物件価格、オプション工事代金等の値引きは一切行っておりません。あらかじめご了承ください。**掲載内容は令和2年8月20日現在のものです。万一、本広告作成中・掲載中に売却済みとなった場合はご容赦ください。広告発行日：令和2年9月1日発行号／広告有効期限：令和2年9月末日**